



XIV
concentración
nacional
SANTANDER
DEL 1 AL 4 DE MAYO DE 2014



XIV CONCENTRACION NACIONAL SANTANDER

1 – 2 – 3 – 4 de mayo de 2014

Organiza: **Club B.M.W. Touring de España**
Road Líder: **Antonio Ortiz Ruiz**

Jueves 1 de mayo:

18,00 h. Recepción y bienvenida a los participantes.

HOTEL CHIQUI***

Avda. Manuel García Lago, 9
39005 SANTANDER (Cantabria)
Telf. 942 282 700

www.hotelchiqui.com

GPS: 43° 28' 52" N 3° 47' 17" W

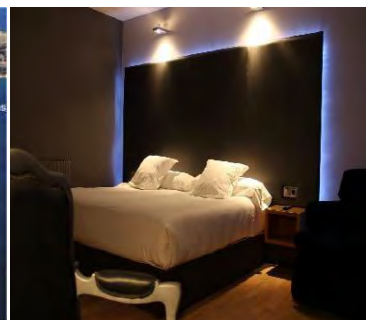

21,30 h. Cena de bienvenida en el hotel.

23,30 h. Copas y tertulia en la cafetería del hotel.
(Copas a 4,50 € y refrescos 2,50 €)

Viernes 2 de mayo:

08,00 h. Desayuno bufete.

09,15 h. Salida puntual, con los depósitos llenos, para realizar una bonita ruta moto-turística de **200 km.** por la zona oriental y sur de Cantabria, con una pequeña incursión por el norte de Burgos.

Salimos del hotel para coger la S-20, siguiendo a continuación por la S-30 hacia la autovía A-8 para dejar ésta en el Km. 30 (Salida 197); Continuamos por la N-634 dirección Hoznayo donde tomaremos la CA-652 dirección Entrambasaguas, pasando por Hornedo, para luego enlazar con la CA-266 dirección al bonito Valle de Matienzo, previo paso por el pequeño y pintoresco puerto de Fuente Las Varas a 450 m., a continuación ascenderemos al puerto de La Cruz de Usaño a 360 m. para incorporarnos en Riva a la CA-261 dirección Ramales de la Victoria, giramos a la derecha por la N-629, bordeando el límite con Vizcaya; Pasamos por Lanestosa dirección al Puerto de Los Tornos de 920 m. en el que disfrutaremos tomando multitud de curvas, pasando luego a la provincia de Burgos; nos desviamos en Bercedo a la derecha, para coger la C-6318 dirección Espinosa de los Monteros.

11,15 h. Parada de 45 minutos para tomar un refrigerio en el Bar El Esquí (aparcaremos nuestras motos en la Plaza).

12,00 h. Después del refrigerio nos dirigiremos hacia la carretera BU-571 dirección Portillo de la Sía (1.200 m.) continuando por la carretera CA-665 donde disfrutaremos de espectaculares vistas y por supuesto curvas. Nos dirigimos al Puerto Collado del Asón de 682 m. donde seguiremos disfrutando de sus curvas y de la bonita y pintoresca “Cascada del Asón”.

Una vez bajado a la población de Arredondo, giraremos a la izquierda para incorporarnos a la CA-261 para subir el Puerto de Alisas de 674 m., con impresionantes curvas y estupendas vistas, en la bajada veremos toda la bahía de Santander, Alto de Peña Cabarga y poblaciones colindantes.

En La Cavada tomaremos a la izquierda la CA-162 dirección Liérganes y llegado a esta población seguiremos por la CA-160 dirección Pámanes para girar a la izquierda en la N-634 hasta La Helguera, giramos a la derecha por la CA-409 para dirigirnos al **Parque de la Naturaleza de Cabárceno**, donde comeremos.

14,00 h. Comida en el Parque Natural de Cabarceno.

16,00 h. Después de la comida, muy puntuales asistiremos al espectáculo de las Aves Rapaces y una vez finalizado tomaremos las motos para dirigirnos a la otra punta del Parque.

17,00 h. Veremos otro interesante espectáculo, como es el de los Leones Marinos. Luego tendremos tiempo libre, para seguir visitando el Parque, hasta las **18,30 h.**



18,30 h. Partimos del Parque por la CA-142 dirección Astillero, luego S-10 dirección Santander y visitar la península del Palacio de la Magdalena (sede de la Universidad Internacional Menéndez Pelayo) donde podremos observar las espectaculares vistas de la Bahía y del Sardinero, con sus bonitas Playas de la Magdalena, Bikini, El Puntal, Somo y Laredo, así como el Faro de Cabo Mayor, Isla de Mouro, Isla de Los Ratones y la Escuela de Vela. Junto al Palacio podemos sacar la correspondiente foto de grupo y el que quiera, a continuación, puede visitar Las Carabelas de Vital Alsar y el pequeño Zoo, donde pueden observarse gran variedad de Patos, Pingüinos y Focas.



MAPA DE LA RUTA DESCRITA:

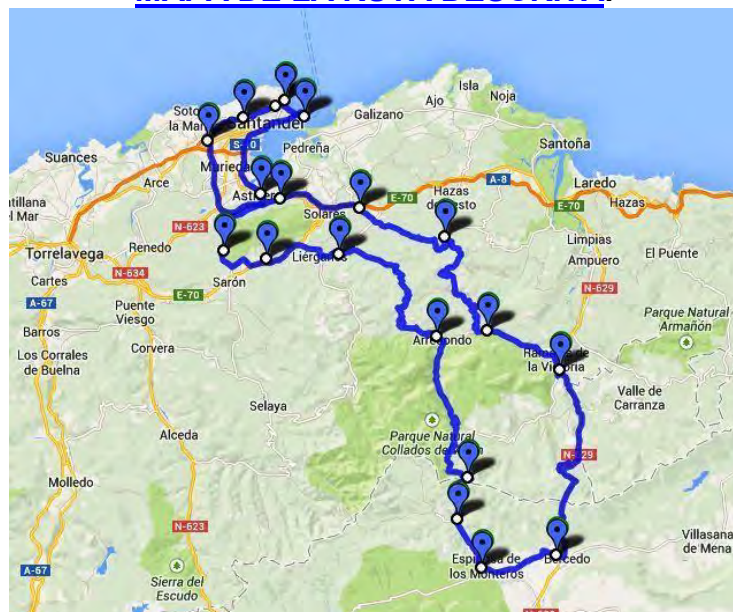

20,00 h. Regreso al Hotel, para aparcar nuestras monturas, asearnos, tomar una cervecita y prepararnos para la cena.

21,30 h. Saldremos del Hotel, dando un paseo por el borde de la Segunda Playa del Sardinero y los Jardines de Piquío, para dirigirnos al **Restaurante MAREMONDO**, situado junto a la Primera Playa del Sardinero y enfrente del Casino.

Plaza de Italia, s/n (Santander) Telf. 942 273 034

24,00 h. Después de la cena existen varias alternativas: Jugar en el Casino, tomar copas en los distintos bares de la zona, bailar ritmos latinos en la discoteca Cormorán (junto a la playa, muy cerca del hotel) o bien regresar al hotel a descansar para la siguiente jornada.

Sábado 3 de mayo:

08,00 h. Desayuno Bufete.

09,15 h. Salida hacia los **Picos de Europa** por la S-20 para posteriormente incorporarnos a la autovía A-67 dirección Oviedo, en Torrelavega accedemos a la autovía A-8 hasta la **salida 244**, donde tomaremos en Virgen de la Peña la N-634 para a continuación girar a la izq., por la CA-283 dirección Mazcuerras, luego la CA-180 hasta Valle de Cabuérniga donde giraremos a la derecha por la CA-182 ascendiendo al bonito puerto de Collada de Carmona de 611 m. llegando a Puentenansa; allí tomamos la CA-282 dirección La Hermida, pasando por los puertos del Collado de Ozalba de 556 m. y Collado de Hoz de 658 m. Llegando a La Hermida, girar a la izquierda, por la N-621 dirección Potes, **haciendo una parada en Tama para visitar el interesante Centro de Visitantes (Sotama) del Parque Nacional de los Picos de Europa, donde tomaremos un refrigerio.**

A continuación cruzaremos la carretera a pie y visitaremos la destilería Orujo de Liébana (www.orulisa.com) donde seremos obsequiados con una degustación de sus excelentes orujos.

Luego continuaremos hasta Potes para dirigirnos al Monasterio de Santo Toribio de Liébana, para una visita rápida del Monasterio y tomar bonitas fotos desde el mirador de La Hermita.



Posteriormente seguiremos dirección Fuente Dé.

GPS: 43° 08' 44" N 4° 48' 36" W

Para tomar el Teleférico (en grupos de 20 personas) y después de una ascensión de **3' 40"** llegaremos al **Restaurante EL CABLE**, donde comeremos a 1850 m. de altitud... parece estar colgado del cielo.

Degustaremos el tradicional cocido Lebaniego. Fabulosas panorámicas de los Picos de Europa.

Si alguien tiene vértigo o no quiere subir en el teleférico comunicármelo para organizar la comida en el Restaurante Fuente Dé, situado en la parte inferior.

18,00 h. Regreso al hotel directo **por la ruta más corta**, pero con parada en Santillana del Mar para realizar una visita de la Villa. (Visita optativa)

MAPA DE LA RUTA DESCRITA:

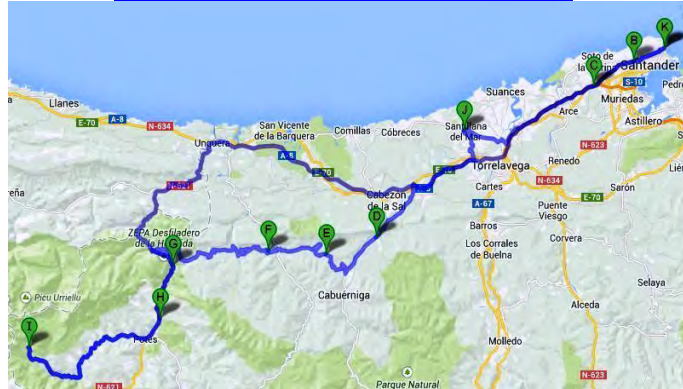

20,00 h. Llegada al hotel.

22,00 h. Cena de gala en el hotel con sorteo de premios, entrega de placa conmemorativa y baile de salón.

Domingo 4 de mayo:

09,00 h. Desayuno bufete.

11,00 h. Besitos de despedida, deseando a todos un feliz regreso.

DATOS DE INTERES:

- **PRECIO POR PERSONA EN HABITACION DOBLE: 275 €**
- **PRECIO EN HABITACION INDIVIDUAL: 345 €**
- **NUMERO DE CUENTA PARA REALIZAR LOS INGRESOS:**

ES37-0182-5390-45-0201528649

(A nombre de Antonio Ortiz Ruiz)

El precio incluye:

- 3 Noches en hotel*** en régimen de AD
- 3 Cenas
- 2 Comidas en ruta
- 2 Aperitivos en ruta
- 1 Visita al Parque de la Naturaleza de Cabárceno
- 1 Visita al Centro de Visitantes de los Picos de Europa
- 1 Visita y degustación a Destilerías Orujo de Liébana
- 1 Viaje de i/v en el Teleférico de Fuente Dé

Antonio Ortiz Ruiz: Telf. 609 41 82 34

E-mail: antonio@asesoriaorgo.es

(Enviar justificante de ingreso, junto con la hoja de inscripción)

ÚLTIMO DÍA DE PAGO: 20 DE ABRIL DE 2014



Club B.M.W. Touring de España

El CLUB BMW TOURING DE ESPAÑA es una asociación sin ánimo de lucro y no opera como agencia de viajes. Cada participante declara expresamente que su participación en el viaje y en los distintos actos que se celebren tienen sus dosis de riesgo y peligro y los acepta bajo su propia responsabilidad, declarando exonerados a:

El club BMW Touring de España, Ayudantes, y toda persona allegada a la organización del viaje, de toda responsabilidad por cualquier daño sufrido o que pudiera infringir a terceros durante la concentración o sus desplazamientos, renunciando en principio a cualquier reclamación o compensación. Por el hecho de abonar la inscripción se considerarán aceptadas estas condiciones.

NOMBRE Y APELLIDOS	
DNI	
ACOMPAÑANTE	
DNI	
CIUDAD DE ORIGEN	
PROVINCIA	
CODIGO POSTAL	
TELF. DE CONTACTO	
E-MAIL	
MOTO Y MATRICULA	

ENVIAR POR E-MAIL JUNTO AL JUSTIFICANTE DE TRANSFERENCIA

FDO: _____